ООО «СФС-Строй»

194156, г. Санкт-Петербург, ул. Зеленогорская, д. 4, лит. А, пом. 223-Н комн. 2

Генеральный директор: Володин Александр Александрович

E-mail: sfsstroy@yandex.ru, www.sfsstroy.ru
Тел/факс: +7(812)309-00-04

СФС-СТРОЙ

Объектами деятельности компании являются объекты и системы гражданской обороны и предупреждения о чрезвычайных ситуациях

Комплекс работ по проектированию, строительству, капитальному ремонту и реконструкции защитных сооружений гражданской обороны. Подготовка и сопровождению комплекта документации для списания с учета защитных сооружений гражданской обороны (при наличии основания).

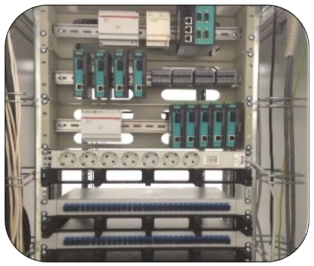

Комплекс работ по проектированию, выполнению строительно- монтажных, пусконаладочных работ, обслуживанию системы мониторинга инженерных систем (СМИС), в том числе системы мониторинга инженерных конструкций (СМИК).

Комплекс работ по проектированию, выполнению строительно- монтажных, пусконаладочных работ, обслуживанию общероссийской комплексной системы информирования и оповещения населения (ОКСИОН), в том числе пунктов уличного оповещения населения (ПУОН).

СФС-СТРОЙ

Основные направления деятельности компании

- Проектирование защищенных объектов и защитных сооружений гражданской обороны
- Строительство и ремонт защитных сооружений
- Монтаж специального оборудования наземных и подземных сооружений
- Разработка раздела проектной документации «Инженерно-технические мероприятия гражданской обороны. Мероприятия по предупреждению чрезвычайных ситуаций»
- Проектирование и монтаж систем мониторинга и управления инженерными системами зданий и сооружений, систем мониторинга инженерных конструкций (СМИС и СМИК)
- Разработка комплексной системы информирования и оповещения населения (ОКСИОН)
- Техническое обслуживание специальных сооружений (ЗС ГО, ЗПУ)
- Разработка паспортов безопасности зданий и сооружений

СФС-СТРОЙ

Комплекс работ и услуг выполняемых ООО «СФС-Строй» на всех этапах жизненного цикла защитных сооружений

Комплекс работ (от разработки ТЗ до защиты проекта в экспертных органах, выполнение рабочей документации) по проектированию ЗС ГО, ПРУ, укрытий, а также осуществляет проектирование и строительство защищенных стационаров для нетранспортабельных больных и объектов двойного назначения (подземный паркинг, совмещенный с ЗС ГО и т.д.)

Комплекс работ по восстановлению эксплуатационной пригодности ЗС ГО всех классов защиты, ПРУ, укрытий включая проведение технического обследования состояния ЗС ГО, подготовки проектно-сметной документации на реконструкцию и проведение строительно-монтажных и пусконаладочных работ со сдачей объекта комиссии с представителями МЧС России

Комплекс работ по подготовке и сопровождению полного комплекта документации для снятия с учета защитных сооружений гражданской обороны (при наличии основания), включая юридическое сопровождение подготовленного комплекта документации в государственных органах, принимающих решение о снятии с учета защитного сооружения

СФС-СТРОЙ

Основные заказчики работ и услуг ООО «СФС-Строй»

- ГУ МЧС России по г. Санкт-Петербургу
- ПАО «ТГК-1»
- ПАО «ОГК-2»
- ЗАО «УК ОПЭК»
- ООО «Севзапгазпроект»
- ООО «РОСИНЖИНИРИНГ ПРОЕКТ»
- АО «ФосАгро-Череповец»
- Балаковский филиал АО «Апатит»
- АО «Гипровостокнефть»
- ООО «Воздушные Ворота Северной Столицы»
- АО «Ленморниипроект»
- ООО «Балтморпроект»
- ОАО «Силовые машины»
- ООО «ГК «Охрана»
- АО «НИПИГАЗ»
- ООО "ЕВРОХИМ СЕВЕРО-ЗАПАД-2"

СФС-СТРОЙ

ООО «СФС-Строй» осуществляет полный спектр работ по **строительству и реконструкции защитных сооружений**, выступая в качестве генерального подрядчика и субподрядчика отдельных видов работ.

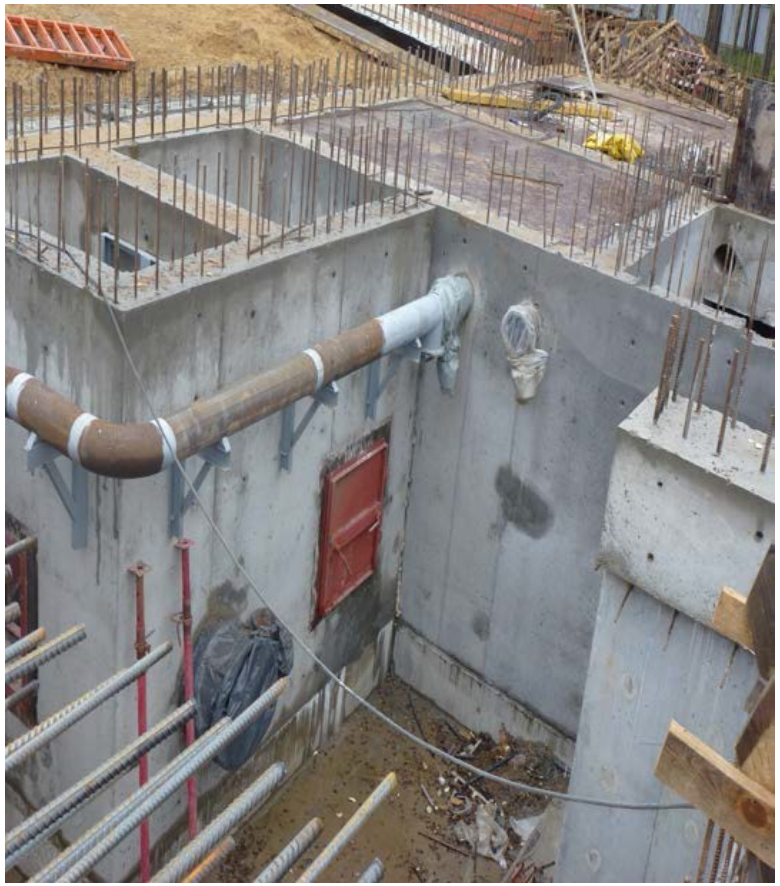

СФС-СТРОЙ

В рамках выполнения генподрядных работ, наша компания реализует следующие задачи:

- Выполнение строительных работ собственными силами;
- Координация работ субподрядных организаций;
- Учет выполненных объемов работ;
- Контроль качества работ;
- Подготовка и сдача объекта в эксплуатацию;
- Работа с инспектирующими органами.

СФС-СТРОЙ

КОМПЛЕКС РАБОТ ПО ПОДГОТОВКЕ И СОПРОВОЖДЕНИЮ ПОЛНОГО КОМПЛЕКТА ДОКУМЕНТАЦИИ ДЛЯ СНЯТИЯ С УЧЕТА ЗАЩИТНЫХ СООРУЖЕНИЙ ГРАЖДАНСКОЙ ОБОРОНЫ (ПРИ НАЛИЧИИ ОСНОВАНИЯ)

Проведение обследования технического состояния защитного сооружения

Подготовка отчета по результатам проведения обследования

Отсутствие основания на списание сооружения

Наличие основания для списания сооружения по результатам обследования

Формирование комплекта необходимых документов

Юридическое сопровождение в государственных органах, принимающих решение о списании защитного сооружения

СФС-СТРОЙ

Пример выполнения полного комплекса работ по восстановлению эксплуатационной пригодности ЗС ГО №3567 Центральной ТЭЦ филиала «Невский» ОАО «ТГК-1»

Исходное состояние	Результат выполнения работ

СФС-СТРОЙ

Исходное состояние	Результат выполнения работ

СФС-СТРОЙ

Исходное состояние	Результат выполнения работ

СФС-СТРОЙ

Опыт по наиболее значимым Объектам (ЗС ГО)

В 2012 году на объекте ПАО «НОВАТЭК» «Комплекс по перевалке и фракционированию стабильного газового конденсата и продуктов его переработки мощностью 6,0 млн тонн в год в морском торговом порту Усть-Луга» ООО «СФС-Строй» была выполнена разработка проектной документации с прохождением ФАУ «Главгосэкспертиза России» и получением положительного заключения, разработка Рабочей документации и выполнение строительно-монтажных работ по строительству отдельно стоящего защитного сооружения - убежища на 316 человек. В 2019 году ввиду внесения изменений в Постановление Правительства Российской Федерации №1309 от 29.11 1999 одним из первых в стране ООО «СФС-Строй» был разработан проект «Приспособление использования убежища IV класса в качестве укрытия, с применением в мирное время в качестве складских помещений» с согласованием разработанных решений и получения разрешения на переоборудование в МЧС России по Ленинградской области.

В 2014 году совместно с ООО «Горнохимический Инжиниринг» были выполнены работы по разработке рабочей документации на перевооружение защитных сооружений 1-14, 2-15, 3-16 расположенных на территории БФ АО «Апатит» с оснащением их третьим режимом вентиляции. В 2017, 2019 годах были выполнены строительно-монтажные работы по разработанным и откорректированным рабочим чертежам с оснащением сооружения всей необходимой документацией и сдачей объекта Комиссии заказчика с представителями МЧС России по Саратовской области.

В 2015 году была разработана рабочая документация по «Приведению защитного сооружения ГО, корп.800 к требованиям нормативной документации» расположенного на территории ОАО «ФосАгро-Череповец», Азотный комплекс Вологодская область, г. Череповец, Северное шоссе, 36 с оснащением сооружения третьим режимом вентиляции (полной изоляции). В 2016 году ООО «СФС-Строй» были выполнены строительно-монтажные работы по разработанным рабочим чертежам с оснащением сооружения всем необходимым инвентарем и оборудованием, документацией и сдачей объекта Комиссии заказчика с представителями МЧС России по Вологодской области и Северо-Западного регионального центра МЧС России.

В 2015 году для объекта «ЗАО «Метахим». Отделение ЭФК мощностью 105 тыс. т. P_2O_5 в год» была разработана система мониторинга с согласованием СТУ и проектной документации в Главном управлении МЧС России по Ленинградской области.

В 2018 году в сотрудничестве с АО «Тулагипрохим» ООО «СФС-Строй» приступило к выполнению комплекса работ по проектированию объекта «Здание АБК с встраиваемым защитным сооружением гражданской обороны на объекте «Производство аммиака и карбамида, Кингисепп (Российская Федерация)». Встраиваемое защитное сооружение гражданской обороны (ЗС ГО)». На первом этапе были выполнены работы по составлению задания на разработку проектной документации в соответствии с пунктом 4.10 СП 88.13330.2014 и на основании «Исходных данных и требований, подлежащих учету при разработке проектной документации на строительство ЗС ГО (Убежища) для укрытия НРС ООО «ЕвроХим Северо-Запад-2» с последующим его согласованием в Главном управлении МЧС России по Ленинградской области. В дальнейшем выполнены работы по разработке проектной документации встроенного убежища на 600 человек с тремя режимами вентиляции. В настоящее время проект находится на рассмотрении в ГАУ «Леноблгосэкспертиза».

СФС-СТРОЙ

Перечень убежищ гражданской обороны, капитальный ремонт, реконструкцию которых выполняло ООО «СФС-Строй» за последние 10 лет:

- Модернизации сооружения и систем защиты гражданской обороны территория АО «ФосАгро-Череповец» ЦПМ, корпус 800. Выполнение полного комплекса общестроительных, отделочных работ, работ по замене всех инженерно-технических систем, поставке технологического оборудования, инвентаря и мебели в убежище ГО на 600 человек, III режима вентиляции. Адрес объекта: Вологодская обл., г.Череповец, Северное шоссе, д.36.
- Выполнение строительно-монтажных работ по реконструкции системы топливоподачи к ДЭС, системы выброса отработавших газов, а также отделочные работы в ЗС ГО № 4303 на объекте ТЭЦ-22 филиала «Невский».
- Проектные и строительные работы по реконструкции на Объекте «ТЭЦ-5» ЗС ГО на 450 чел. по адресу: Санкт-Петербург, Октябрьская наб. д.108.
- Проектирование и выполнение комплекса работ по ремонту защитного сооружения гражданской обороны инв. № 3731, находящегося по адресу: Санкт-Петербург, ст. Предпортовая, дом 7.
- Разработка проекта и строительно-монтажные работы по реконструкции ЗС ГО № 1205, расположенному по адресу: Санкт-Петербург, пр. Мориса Тореза, дом 44 в здании ИЭФБ РАН им. И.М. Сеченова в соответствии с действующими нормами и требованиями.
- Выполнение отдельных видов работ по восстановлению защитного сооружения гражданской обороны № 0243 в здании Института мозга человека РАН
- Выполнение работ по реконструкции защитного сооружения гражданской обороны инв. № 3567 Центральной ТЭЦ филиала «Невский» ОАО «ТГК-1», по адресу Санкт-Петербург, наб. Обводного канала 78.
- Выполнение работ по капитальному ремонту убежища ГО на 350 человек СПб ГБСУ СО "ПНИ № 3", расположенного по адресу Санкт-Петербург, Петергоф, Заячий пр., дом 3.
- Выполнение комплекса работ по капитальному ремонту защитных сооружений, расположенных под 8-м пролетом цеха 007 (объект ГО № 4819 на 1200 укрываемых) и под эллингом (объект ГО № 4744 на 150 укрываемых), расположенный по адресу: Санкт- Петербург, ул. Корабельная, д. 6.
- Выполнение комплекса работ по приведению защитного сооружения №7403 Каскада Вуоксинских ГЭС в соответствие требованиям ИТМ ГО в соответствии с Техническим заданием и сметной документацией.
- Выполнение комплекса работ по объекту «Защитные сооружения гражданской обороны (ЗС ГО) № 3-16 ПГТЦ БФ АО «Апатит» (ВК, ОВ, ТХ, ЭМ, ЭО)», поставка оборудования, выполнение строительно-монтажных работ, сдача объекта комиссии Заказчика с представителями МЧС России.

СФС-СТРОЙ

Перечень вновь строящихся убежищ гражданской обороны, монтаж инженерно-технических систем и защитно-герметических устройств на которых выполняло ООО «СФС-Строй» за последние 10 лет:

- Выполнение строительно-монтажных работ по монтажу систем водоснабжения и водоотведения, отопления и вентиляции, ДЭС, монтажу защитно-герметических устройств при строительстве убежища на 500 чел. Российской национальной библиотеки г. Санкт- Петербург.
- Выполнение проектных работ с согласованием в Главном управлении МЧС России по г. Санкт-Петербургу, строительно-монтажных работ по монтажу систем водоснабжения и водоотведения, отопления и вентиляции, системы автоматики управления вентиляции, ДЭС, монтажу наружных воздуховодов и оголовков при строительстве защитного сооружения гражданской обороны - убежища для нетранспортабельных больных, встроенного в здание Онкологической больницы (2-я очередь пускового комплекса) по адресу: Санкт-Петербург, Курортный район, пос. Песочный, ул. Ленинградская, 68, Корпус БВС.
- Строительно-монтажные и пусконаладочные работы по строительству отдельно стоящего защитного сооружению ГО на 316 человек класса А-III (сооружение № 7) Усть-Луга, Ленинградская область.
- Выполнение строительно-монтажных работ по монтажу Системы водоснабжения и водоотведения, Системы электроснабжения, ДЭС, Системы отопления и вентиляции воздуха, Автоматики систем отопления и вентиляции, Сетей связи, при строительстве убежища на 1100 человек, расположенного по адресу: г. Санкт-Петербург, пос. Песочный, ул. Ленинградская, д.70.
- Выполнение строительно-монтажных работ по реализации систем вентиляции и отопления, водоснабжения и водоотведения, технологической части ДЭС ЗС ГО IV класса защиты, на объекте Многофункциональный морской перегрузочный комплекс «Бронка», Сооружение 312.
- Выполнение строительно-монтажных работ по реализации систем вентиляции, технологической части ДЭС, установке защитно-герметических устройств ЗС ГО IV класса защиты, на объекте Многофункциональный морской перегрузочный комплекс «Бронка», сооружение 321.
- Выполнение строительно-монтажных работ по установке защитно-герметических устройств и части вентиляционного оборудования, отдельно стоящего ЗС ГО на 350 человек на объекте Санкт-Петербургский укрупненный центр ФГУП «Аэронавигация», Административный корпус.
- Корректировка разделов проекта и выполнение строительно-монтажных и пусконаладочные работы по строительству встроенного защитного сооружению ГО на 817 человек класса А-IV на объекте «Физкультурно-оздоровительный комплекс в Нижегородском районе города Нижний Новгород. Защитное сооружения гражданской обороны»

СФС-СТРОЙ

Комплекс работ выполняемых ООО «СФС-Строй» по проектированию и реализацию **Систем мониторинга и управления инженерными системами зданий и сооружений (СМИС)** согласно ГОСТ Р 22.1.12-2005

Комплекс работ по анализу проектной документации проектируемого объекта с последующей разработкой ТЗ и СТУ на создание системы СМИС для конкретного объекта проектирования с учетом особенностей его конструктивной схемы и работы инженерных систем. Согласование ТЗ и СТУ в заинтересованных органах

Комплекс работ по разработке проектной (технический проект) и рабочей документации на создание СМИС объекта в полном соответствии с ГОСТ Р 22.1.12-2005 и требованиями предъявляемыми к системам АСУ ТП в составе следующих подсистем:

- подсистемы сбора данных и передачи информации (**ССП**);

- подсистемы мониторинга инженерных (несущих) конструкций (**СМИК**), включая методику мониторинга конструкций;

- подсистемы связи и управления в кризисных ситуациях (**СУКС**).

Комплекс работ по монтажу и вводу в действие СМИС Объекта, включая поставку оборудования и программного обеспечения, а также интеграцию с сегментом СМИС органов повседневного управления РСЧС.

СФС-СТРОЙ

Разработанная ООО «СФС-Строй» система СМИС обладает следующими преимуществами:

- Максимальное задействование СКС объекта;
- Применение измерительных пунктов полной заводской готовности;
- Интеллектуальный мониторинг самых ответственных конструкций и инженерных систем с применением оптимальных методов обработки данных на основе полученного опыта ;
- Гибкость системы за счет отсутствия привязки к ПТК определенного производителя;
- Сопровождение СМИС Объекта до фиксации приема сообщений на технических средствах органов повседневного управления РСЧС и составления регламентов действия дежурно-диспетчерских служб объекта.

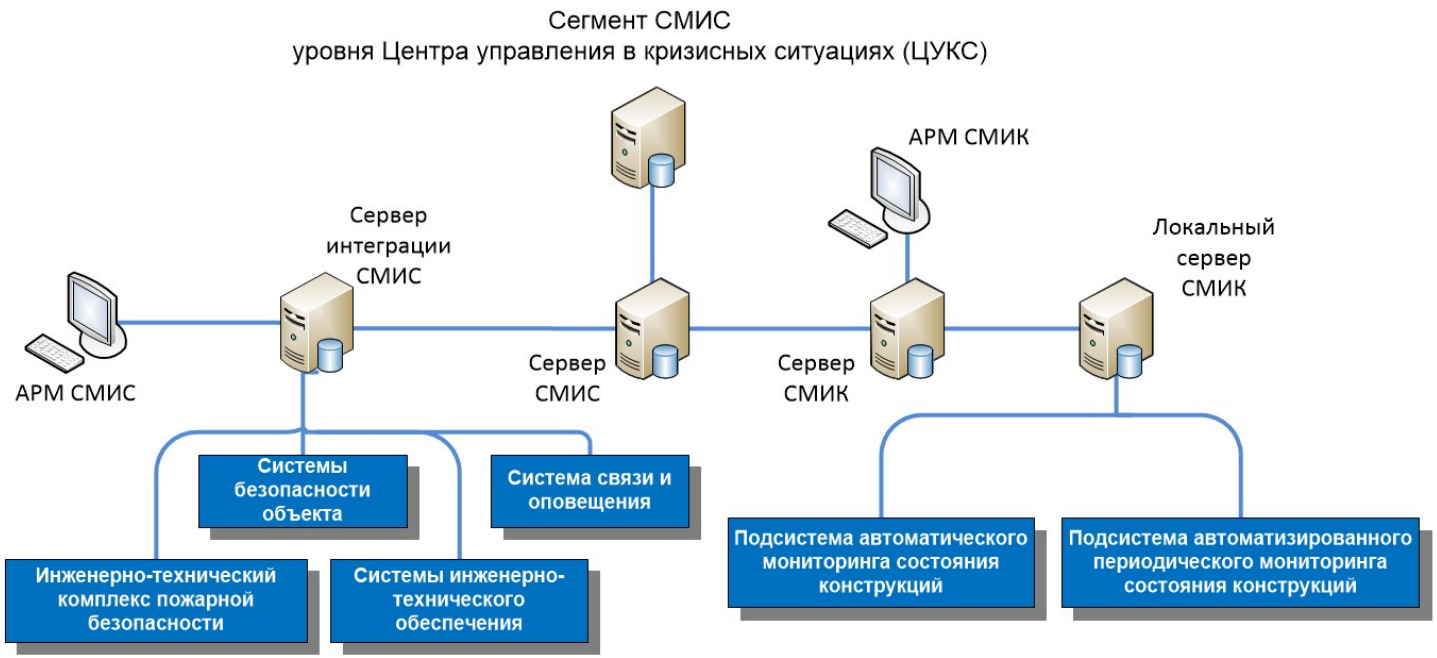

СФС-СТРОЙ

Опыт по наиболее значимым Объектам (СМИС)

Наименование заказчика	Наименование выполненных работ (оказанных услуг)
ОАО «ФосАгро» Производство аммиака мощностью 2200 тонн в сутки» по адресу Вологодская область, г. Череповец, Северное шоссе, д. 36, производственная площадка комплекса ОАО «ФосАгро- Череповец»	Разработка «Рабочей документации» подраздела СМИС Объекта в составе подсистем в соответствие ГОСТ Р 22.1.12-2005 и стадии «Проектная документация»
ОАО «ФосАгро» «Производство гранулированного карбамида производительностью 1500 т/сутки Азотного комплекса АО «ФосАгро-Череповец»	Разработка «Рабочей документации» подраздела СМИС Объекта в составе подсистем в соответствие ГОСТ Р 22.1.12-2005 и стадии «Проектная документация»
ОАО «ФосАгро»	«Выполнение работ по структурированной системе мониторинга и управления инженерными системами зданий и сооружений (СМИС) производства гранулированного карбамида мощностью 1500 т/сутки и производства аммиака мощностью 2200 т/сутки АО «ФосАгро-Череповец». Азотный комплекс» СМР, ПНР, Поставка оборудования, Ввод в действие
ОАО «ФосАгро» Центр мониторинга и предупреждения чрезвычайных ситуаций (ЦМП ЧС)	Разработка «Проектной документации» стадии «П» подраздела «Структурированная система мониторинга и управления инженерными системами зданий и сооружений (СМИС) в соответствии с ГОСТ Р 22.1.12-2005 в составе: 2.Разработка «Рабочей документации» подраздела СМИС Объекта в составе подсистем в соответствие ГОСТ Р 22.1.12-2005 и стадии «Проектная документация»

СФС-СТРОЙ

Наименование заказчика	Наименование выполненных работ (оказанных услуг)
ОАО «ФосАгро» Центр мониторинга и предупреждения чрезвычайных ситуаций (ЦМП ЧС)	Поставка оборудования; Строительно-монтажные работы СМИС; Пуско-наладочные работы СМИС; Ввод СМИС в действие
ООО «ГорноХимический инжиниринг» "ЗАО "Метахим". Отделение ЭФК мощностью 105 тыс. т. P2O5 в год"	Разработка по каждому Этапу «Проектной документации» стадии «П» подраздела «Структурированная система мониторинга и управления инженерными системами зданий и сооружений (СМИС) в соответствии с ГОСТ Р 22.1.12-2005 в составе: Подсистема сбора и передачи сообщений (ССП)
ООО «ВОЗДУШНЫЕ ВОРОТА СЕВЕРНОЙ СТОЛИЦЫ» АК «ИДЖ АСТАЛДИ – ИДЖ ИЧТАЖ ВХСД ИНШААТ АНОНИМ ШИРКЕТИ» Реконструкция аэровокзального комплекса «Пулково-1» по адресу: Санкт-Петербург, Московский район, Пулковское шоссе, д. 41, лит. А.	1.Разработка «Проектной документации» стадии «П» подраздела «Структурированная система мониторинга и управления инженерными системами зданий и сооружений (СМИС) в соответствии с ГОСТ Р 22.1.12-2005 в составе: • Специальных технических условий (СТУ) на создание СМИС; • Технического задания (ТЗ) СМИС ; • Подсистема сбора и передачи сообщений (ССП); • Подсистема связи и управления в кризисных ситуациях (СУКС), включая подсистему оперативной телефонной связи СОТС, подсистему оперативной радиосвязи (СОРС); • Подсистема мониторинга инженерных (несущих) конструкций (СМИК); • Методика мониторинга состояния инженерных (несущих) конструкций. 2.Разработка «Рабочей документации» подраздела СМИС Объекта в составе подсистем в соответствие ГОСТ Р 22.1.12-2005 и стадии «Проектная документация»; 3. Поставка оборудования; 4. Строительно-монтажные работы СМИС; 5. Пуско-наладочные работы СМИС; 6. Ввод СМИС в действие.

СФС-СТРОЙ

Наименование заказчика	Наименование выполненных работ (оказанных услуг)
ОАО «Институт Теплоэлектропроект» «ЭС-1 Центральная ТЭЦ строительство тепловой газотурбинной электростанции (ГТУ- ТЭЦ)	1. Разработка «Проектной документации» стадии «П» подраздела «Структурированная система мониторинга и управления инженерными системами зданий и сооружений (СМИС) в соответствии с ГОСТ Р 22.1.12-2005 в составе: 2. Разработка «Рабочей документации» подраздела СМИС Объекта в составе подсистем в соответствие ГОСТ Р 22.1.12-2005 и стадии «Проектная документация». 3. Поставка оборудования; 4. Строительно-монтажные работы СМИС; 5. Пуско-наладочные работы СМИС; 6. Ввод СМИС в действие
ООО «Феникс» Многофункциональный морской перегрузочный комплекс по адресу: Санкт-Петербург, г. Ломоносов, ул. Евгения Ефета, уч. 10 (северо- восточнее пересечения с Краснофлотским шоссе) Порт «Бронка»	1.Разработка «Проектной документации» стадии «П» подраздела «Структурированная система мониторинга и управления инженерными системами зданий и сооружений (СМИС) в соответствии с ГОСТ Р 22.1.12-2005 в составе: 2. Разработка «Рабочей документации» подраздела СМИС Объекта в составе подсистем в соответствие ГОСТ Р 22.1.12-2005 и стадии «Проектная документация» 3. Поставка оборудования; 4. Строительно-монтажные работы СМИС; 5. Пуско-наладочные работы СМИС; 6. Ввод СМИС в действие.
Акционерная компания ИДЖА АСТАЛДИ – ИДЖ ИЧТАШ ВХСД ИНШААТ АНОНИМ ШИРКЕТИ, «Центральный участок автомобильной дороги «Западный скоростной диаметр» (IV и V очереди строительства)	1. Разработка «Рабочей документации» подраздела СМИС Объекта в составе подсистем в соответствие ГОСТ Р 22.1.12-2005 и стадии «Проектная документация» 2. Поставка оборудования; 3. Строительно-монтажные работы СМИС; 4. Пуско-наладочные работы СМИС; 5. Ввод СМИС в действие.

СФС-СТРОЙ

Наименование заказчика	Наименование выполненных работ (оказанных услуг)
ГК «ОХРАНА»	Поставка оборудования СМИС на объект «Проектирование и строительство футбольного стадиона в западной части Крестовского острова с разборкой существующих конструкций стадиона им. Кирова по адресу: Крестовский остров, Южная дорога, 25»
ООО «Топфлор Северо-запад»	Поставка оборудование, монтаж и пуско-наладка со сдаче в постоянную эксплуатацию СМИС объекта «Строительство объединенного вспомогательного корпуса (ОВК) Первомайской теплоэлектроцентрали (ТЭЦ-14) филиала «Невский» ПАО «ТГК-1»
ООО «ГАЗПРОМ» ООО «Севзапгазпроект» «Терминал гостевой гавани на Крестовском острове»	1.Разработка «Проектной документации» стадии «П» подраздела «Структурированная система мониторинга и управления инженерными системами зданий и сооружений (СМИС) в соответствии с ГОСТ Р 22.1.12-2005 в составе: 2.Разработка «Рабочей документации» подраздела СМИС Объекта в составе подсистем в соответствие ГОСТ Р 22.1.12-2005 и стадии «Проектная документация»
ООО «Новая Голландия Девелопмент» «Приспособление памятников в целях создания общественно- делового многофункционального комплекса с выставочными площадями, гаражом, объектами инженерной инфраструктуры на территории о. Новая Голландия» Этап 1- 7	Разработка по каждому Этапу «Проектной документации» стадии «П» подраздела «Структурированная система мониторинга и управления инженерными системами зданий и сооружений (СМИС) в соответствии с ГОСТ Р 22.1.12-2005 в составе: • Подсистема сбора и передачи сообщений (ССП); • Подсистема связи и управления в кризисных ситуациях (СУКС Подсистема мониторинга инженерных (несущих) конструкций (СМИК).

СФС-СТРОЙ

Наименование заказчика	Наименование выполненных работ (оказанных услуг)
ООО «ГАЗПРОМ» **ООО «СТК»** **Комплекс работ по сбору исходных данных, разработке проектно-изыскательской и рабочей документации для модернизации «Системы мониторинга инженерных систем и инженерных конструкций (СМИС, СМИК)», расположенного по адресу: Российская Федерация, Краснодарский край, г. Сочи, Адлерский район, с. Эстосадок.**	1. Выполнению технического обследования и комплексной оценки качества функционирования систем мониторинга инженерных систем и инженерных конструкций для модернизации объекта «Системы мониторинга инженерных систем и инженерных конструкций (СМИС, СМИК)» для нужд ПАО «Газпром» 2. Разработка и согласование в установленном порядке проектно-сметной документации объектов: • ГТЦ ОАО "Газпром" Первый этап строительства. «Пассажирская подвесная канатная дорога «Псехако II-А1» • ГТЦ ОАО "Газпром" Пятый этап строительства. «Канатная дорога «Псехако II-А3» • ГТЦ ОАО "Газпром" Седьмой этап строительства. «Комплекс жилых помещений для обслуживающего персонала» • ГТЦ ОАО "Газпром" Десятый этап строительства. «Пассажирская подвесная канатная дорога «Псехако II-М» • ГТЦ ОАО "Газпром" Тринадцатый этап строительства. «Дом приема официальных гостей «Ачипсе» • ГТЦ ОАО "Газпром" Пятнадцатый этап строительства. «Нижняя станция канатных дорог с комплексом обслуживающих помещений (блок «Г»)» • ГТЦ ОАО "Газпром" Девятнадцатый этап строительства. «Общественно-культурный центр» • Совмещенный комплекс. Первый этап строительства. Здание стадиона • Совмещенный комплекс. Четвертый этап строительства. Общежитие квартирного типа. • Совмещенный комплекс. Пятый этап строительства. Гостиничный комплекс • ГК "Альпика-Сервис". Первый этап строительства «Расширение и реконструкция объекта «Дом приёма официальных гостей «Ачипсе»

СФС-СТРОЙ

Свидетельства и сертификаты ООО «СФС-Строй»

ОБЪЕДИНЕНИЕ ПРОЕКТИРОВЩИКОВ

СВИДЕТЕЛЬСТВО

Общество с ограниченной ответственностью «СФС-Строй »

является действительным членом Саморегулируемой организации Ассоциации «Объединение проектировщиков»

Президент А.И. Вахмистров

ОБЪЕДИНЕНИЕ СТРОИТЕЛЕЙ Санкт-Петербурга

СВИДЕТЕЛЬСТВО

Общество с ограниченной ответственностью «СФС-Строй»

является действительным членом Саморегулируемой организации Ассоциации «Объединение строителей Санкт-Петербурга»

Президент А.И. Вахмистров

Федеральное агентство по техническому регулированию и метрологии
СИСТЕМА ДОБРОВОЛЬНОЙ СЕРТИФИКАЦИИ «РОССЕРВИССЕРТИФИКАЦИЯ»
Регистрационный № РОСС RU.И515.04НЮ00

СЕРТИФИКАТ СООТВЕТСТВИЯ

Выпуск 2. СМК сертифицирован с октября 2011 г. 03049

ВЫДАН
Обществу с ограниченной ответственностью
«СФС-Строй»
199106, Санкт-Петербург, В.О.,Ковенская линия, д. 27, к. А-14
НАСТОЯЩИЙ СЕРТИФИКАТ УДОСТОВЕРЯЕТ:
система менеджмента качества применительно
к работам согласно приложению №1
СООТВЕТСТВУЕТ ТРЕБОВАНИЯМ
ГОСТ ISO 9001-2011 (ISO 9001:2008)
Реализация, ценовая политика области сертификации СМК, могут быть получены путем консультаций с ООО «СФС-Строй»
Регистрационный номер сертификата № РОСС RU.161.СМК.004
Зарегистрирован в реестре системы добровольной сертификации «Россервиссертификация» 03 октября 2014 г.
Срок действия сертификата соответствия до 02 октября 2017 г.
ОСНОВАНИЕ ДЛЯ ВЫДАЧИ СЕРТИФИКАТА: решение органа по сертификации от 02 октября 2014 г. № 161/СМК/004, принятое в соответствии с «Правилами функционирования системы добровольной сертификации «Россервиссертификация» (государственный регистрационный номер системы РОСС RU.И515.04НЮ00 от 08 августа 2008 г.).

Руководитель органа по сертификации О.В. Астапова

Эксперт Я.С. Шемет

№ 03049

Федеральное агентство по техническому регулированию и метрологии
СИСТЕМА ДОБРОВОЛЬНОЙ СЕРТИФИКАЦИИ «РОССЕРВИССЕРТИФИКАЦИЯ»
Регистрационный № РОСС RU.И515.04НЮ00

ПРИЛОЖЕНИЕ № 1 К СЕРТИФИКАТУ СООТВЕТСТВИЯ РОСС RU.161.СМК.004

ОБЛАСТЬ ПРИМЕНЕНИЯ СИСТЕМЫ МЕНЕДЖМЕНТА КАЧЕСТВА

- работы по строительству, реконструкции и капитальному ремонту;
- проектные работы по подготовке планировочной организации земельного участка, архитектурных и конструктивных решений, по подготовке сведений о сетях инженерно-технического обеспечения, о внутреннем инженерном оборудовании, о деревне инженерно-технических мероприятий, работы по подготовке технологических решений, работы по разработке инженерно-технических мероприятий по гражданской обороне и по предупреждению чрезвычайных ситуаций природного и техногенного характера;
- работы по проведению инженерно-изыскательных работ в обследованию объектов капитального строительства в территории;
- работы по разработке, проектированию, производству, изготовлению, поставке, вводу в действие, эксплуатации систем мониторинга и предупреждения ЧС, комплексных систем безопасности, систем автоматики и управления, включая их составные части, комплектующие и программные комплексы.

Руководитель органа по сертификации О.В. Астапова

Эксперт Я.С. Шемет

Federal Agency on Technical regulating and Metrology
«ROSSERVISSERTIFICASIA» CERTIFICATION SYSTEM
Registration number of Quality systems register No. РОСС RU.И515.04НЮ00
Certification Body
«Inter-Regional Centre of Examination and Certification» Ltd
Address: 6/26, Dvorianaya st., Saint-Petersburg, 190103, Russia
(accredited in accordance with Certificate Series OC/78 No. 006, dat. of issue March, 30, 2012)

CERTIFICATE OF CONFORMITY

Issue 2. SMC certified since October 2011 01479

is given to Limited Liability Company
"SFS-Stroy"
A-14, 27, Kozhevennaya liniya V.O., Saint-Petersburg, 199106, Russia

THIS CERTIFICATE CERTIFIES THAT:
Quality Management System as applied to:
the construction, reconstruction and repair, design work on the preparation of the planning organization of land, architectural and design solutions, to prepare information about networks engineering and technical support to the domestic engineering equipment, a list of engineering activities for the preparation of technical solutions, work on the development of engineering activities civil defense and the prevention of emergency situations of natural and man-made disasters, work on engineering and survey work and survey of capital construction and territories, development, design, production, manufacture, supply, commissioning, operation monitoring and warning systems disaster, integrated security systems, intercoms and control, including their component parts Hardware and software systems

COMPLIES WITH THE REQUIREMENTS OF
GOST ISO 9001-2011 (ISO 9001:2008).
Future clarification regarding the scope of certification may be obtained by consulting the "SFS-Stroy" Ltd.
Registration No. 161.SMK.004
It is registered in the register of Certification System "ROSSLRVISSERTIFICASIA" October, 03, 2014
It is valid until October, 02, 2017
The demonstration was provided by a certification audit.

Head of Quality System Certification Body O.V. Astashova

Expert Y.S. Shemet

The condition for maintaining the certification is the execution of annual surveillance audits.

№ 01479

Федеральное агентство по техническому регулированию и метрологии
СИСТЕМА ДОБРОВОЛЬНОЙ СЕРТИФИКАЦИИ «РОССЕРВИССЕРТИФИКАЦИЯ»
Регистрационный № РОСС RU.И515.04НЮ00

СЕРТИФИКАТ СООТВЕТСТВИЯ

03050

ВЫДАН
Хибухину Павлу Владимировичу
генеральному директору
общества с ограниченной ответственностью «СФС-Строй»
199106, Санкт-Петербург, В.О., Ковенская линия, д. 27, к. А-14
в том, что он соответствует требованиям системы добровольной сертификации «Россервиссертификация», предъявляемым к экспертам-аудиторам внутренних проверок менеджмента качества на соответствие ГОСТ ISO 9001-2011 (ISO 9001:2008)
Регистрационный номер сертификата № РОСС RU.307.П.004
Зарегистрирован в реестре системы добровольной сертификации «Россервиссертификация» 03 октября 2014 г.
Срок действия сертификата соответствия до 02 октября 2017 г.
ОСНОВАНИЕ ДЛЯ ВЫДАЧИ СЕРТИФИКАТА: решение органа по сертификации от 03 октября 2014 г. № 307/П/004, принятое в соответствии с «Правилами функционирования системы добровольной сертификации «Россервиссертификация» (государственный регистрационный номер системы РОСС RU.И515.04НЮ00 от 08 августа 2008 г.), утвержденными 28 мая 2008 г.

Руководитель органа по сертификации О.В. Астапова

№ 03050

Федеральное агентство по техническому регулированию и метрологии
СИСТЕМА ДОБРОВОЛЬНОЙ СЕРТИФИКАЦИИ «РОССЕРВИССЕРТИФИКАЦИЯ»
Регистрационный № РОСС RU.И515.04НЮ00

СЕРТИФИКАТ СООТВЕТСТВИЯ

03051

ВЫДАН
Володину Александру Александровичу
заместителю генерального директора
общества с ограниченной ответственностью «СФС-Строй»
199106, Санкт-Петербург, В.О., Ковенская линия, д. 27, к. А-14
в том, что он соответствует требованиям системы добровольной сертификации «Россервиссертификация», предъявляемым к экспертам-аудиторам внутренних проверок менеджмента качества на соответствие ГОСТ ISO 9001-2011 (ISO 9001:2008)
Регистрационный номер сертификата № РОСС RU.308.П.004
Зарегистрирован в реестре системы добровольной сертификации «Россервиссертификация» 03 октября 2014 г.
Срок действия сертификата соответствия до 02 октября 2017 г.
ОСНОВАНИЕ ДЛЯ ВЫДАЧИ СЕРТИФИКАТА: решение органа по сертификации от 03 октября 2011 г. № 308/П/004, принятое в соответствии с «Правилами функционирования системы добровольной сертификации «Россервиссертификация» (государственный регистрационный номер системы РОСС RU.И515.04НЮ00 от 08 августа 2008 г.), утвержденными 28 мая 2008 г.

Руководитель органа по сертификации О.В. Астапова

№ 03051

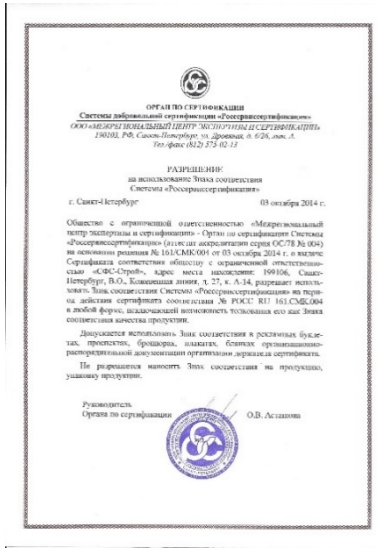
ОРГАН ПО СЕРТИФИКАЦИИ
Системы добровольной сертификации «Россервиссертификация»
ООО «МЕЖРЕГИОНАЛЬНЫЙ ЦЕНТР ЭКСПЕРТИЗЫ И СЕРТИФИКАЦИИ»
190103, РФ, Санкт-Петербург, ул. Дворянская, д. 6/26, лит. А
Тел./факс (812) 575-02-13

РАЗРЕШЕНИЕ
на использование Знака соответствия
Системы «Россервиссертификация»

г. Санкт-Петербург 03 октября 2014 г.

Общество с ограниченной ответственностью «Межрегиональный центр экспертизы и сертификации» - Орган по сертификации Системы «Россервиссертификация» (аттестат аккредитации серия ОС/78 № 004) на основании решения № 161/СМК/004 от 03 октября 2014 г. в системе Сертификата соответствия обществу с ограниченной ответственностью «СФС-Строй», адрес места нахождения: 199106, Санкт-Петербург, В.О., Ковенская линия, д. 27, к. А-14, разрешает использовать Знак соответствия Системы «Россервиссертификация» на период действия сертификата соответствия № РОСС RU.161.СМК.004 в любой форме, исключающей возможность толкования его как Знака соответствия качества продукции.

Допускается использовать Знак соответствия в рекламных буклетах, проспектах, брошюрах, плакатах, бланках организационно-распорядительной документации организации держателя сертификата.

Не разрешается наносить Знак соответствия на продукцию, указанную продукцию.

Руководитель Органа по сертификации О.В. Астапова

ООО «СФС-Строй»

194156, г. Санкт-Петербург, ул. Зеленогорская, д. 4, лит. А, пом. 223-Н комн. 2

Генеральный директор: Володин Александр Александрович

E-mail: sfsstroy@yandex.ru, www.sfsstroy.ru
Тел/факс: +7(812)309-00-04